

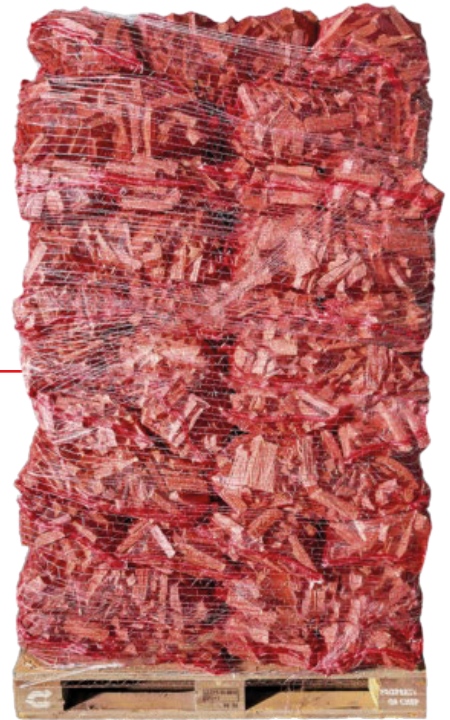

FICHA TÉCNICA

Palet de Astillas de Pino



CARACTERÍSTICAS GENERALES

Producto: Astillas de pino para encendido.

Cantidad: 66 sacos.

Peso saco: 6 kg.

Peso total: 396 kg (66 x 6 kg).

Formato: Sacos de malla transpirable para facilitar la manipulación.

PROPIEDADES DEL PRODUCTO

Tipo de madera: Pino natural seco.

Humedad: $\leq 15\%$ (ideal para encendido).

Tamaño de las astillas:

Longitud: 10-20 cm.

Espesor: 1-3 cm.

Poder calorífico: $\sim 4.0 - 4.2$ kWh/kg.

Uso recomendado: Encendido de chimeneas, estufas, barbacoas y hornos de leña.

VENTAJAS DEL PRODUCTO

Excelente inflamabilidad gracias a su bajo contenido de humedad.

Ligero y fácil de manejar.

Combustión rápida y uniforme, ideal para iniciar fuego.

Presentación en sacos prácticos que facilitan el transporte y almacenamiento.

ETIQUETADO E IMAGEN DEL PRODUCTO

Nombre del producto: Astillas de pino

Peso neto total: 396 kg.

Cantidad: 66 sacos x 6 kg/saco

Código de barras del palet: 0705632537794

Código Duns: 464641380

INFORMACIÓN DEL DISTRIBUIDOR

Distribuidor: Carbones Barbero S.L

Dirección: Crta Béjar km5 C.P37796 Las Torres (Salamanca)

Teléfono de contacto: 646484229

Correo electrónico: sonia@grupobarbero.com

Página web: www.grupobarbero.com

